# 貸マンション

賃料 **7.0万円**

所在地 長野県松本市 深志2丁目

交通 JR篠ノ井線 松本駅
【駅徒歩】4分 距離：320m / 【車】2分

| 間取り | 駐車場 |
|---|---|
| 2DK<br>和 6 洋 7.5　DK 9 | 無 |

| 専有面積 | 共益費 | 礼 金 | 敷 金 | 管理費等 |
|---|---|---|---|---|
| ㎡ | - | 1ヶ月 | 2ヶ月 | 管理費なし |

【大東レジデンス804】
704号室空有　（同間取）　賃料６８．０００円　　駐車場別借

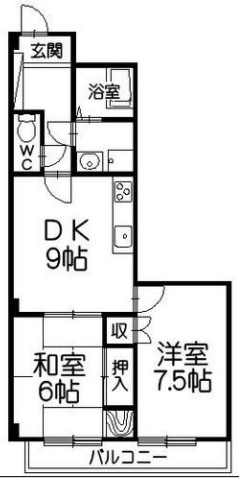

| | | | | | |
|---|---|---|---|---|---|
| 保証金 | - | 敷引・償却 | - ・ - | 保険 | 要 |
| 構 造 | RC | 階建 / 階 | 8階地下8建 | 築年月 | 1980年5月 |
| 現 況 | 空家 | 入居日 | 即時 | 契約期間 | 2年 |
| 設 備 | バス・トイレ別　トイレ　シャワー　洗面化粧台　ガスコンロ　エアコン　給湯　室内洗濯機置場　バルコニー　フローリング　エレベータ　照明器具　都市ガス　駐車場 | | | | |
| 特記事項 | 即入居可　リフォーム済　南向き　2階以上の物件 | | | | |
| 担当者からのコメント | | | | | |


長野県知事免許(13) 第1880号
株式会社カネトル原
土曜・日曜・祝日も休まず営業
〒390-0815
長野県松本市深志2丁目3-28
TEL：0263-32-1235 / FAX：0263-32-0544


取引態様
媒介