中古住宅

2,180万円

所在地	長野県塩尻市　大門
交 通	JR篠ノ井線 塩尻駅 【駅徒歩】 11分 距離：900m

土地面積	公簿 409.47 ㎡ (123.86坪)	建物面積	179.69 ㎡ (54.35坪)	間取り	8LDK	間取り内訳	和 8 / 8 / 8 / 6 / 6 / 6 / 6 洋 10 LDK 10
土地権利	所有権	建物構造	木造	築年月	1993年2月	私道面積	- (㎡)

借地期間	-	地 代	-	定期借地の時	-	都市計画	市街化	用途地域	1種住居
地 勢	平坦	建蔽/容積	60% / 200%	建築確認	-	駐車場	有 (4台) 駐車場無料		
現 況	空家	他一時金	-	引渡し日	即時	接道状況	南 幅員6m 私道 他		

設 備	追焚機能　洗面化粧台　エアコン　インターホン　プロパンガス　庭　電気　駐車場　上水道　下水道
特記事項	日当り良好　閑静な住宅街　二世帯向き　南向き
備 考	平成26年6月屋根・外壁塗装【通学区】桔梗小学校450m徒歩5分/広陵中学校1700m徒歩21分【周辺施設】市役所1100m徒歩13分/コンビニ700m徒歩9分/
担当者からのコメント	自然素材にこだわった総ひのき材、五寸柱仕様で建てた高級感のある和風住宅です。和の風情を演出す内障子、床の間付きの情緒漂う和室8畳の続き間が魅力的です。土地124坪、建物54.3坪間取８LDKで土地・建物も広く大家族におススメの住宅です.　　シャッター付車庫があります。　　物置

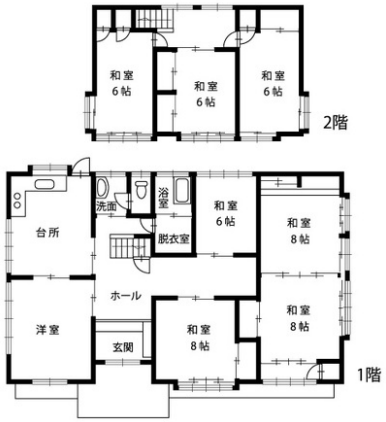

長野県知事免許(13) 第1880号

株式会社カネトル原

〒390-0815

長野県松本市深志2丁目3-28

TEL：0263-32-1235 / FAX：0263-32-0544　土曜・日曜・祝日も休まず営業

取引態様
専任